

Guía para Uso del Sistema de Facturación Electrónica: Pago en Efectivo

Marzo 2020

I. GENERACIÓN DE UNA FACTURA

PASO 1. Para iniciar su sesión, seleccione la opción "Facturar".

https://www.facturacion-arco.com.mx/ Kiosco de facturación

AUTOPISTA

Bienvenido al Servicio de Facturación Electrónica de la

Para poder visualizar tu factura en pantalla,

Se requiere la versión 8.0 o superior de Acrobat Reader 

La facturación solo podrá realizarse del año fiscal en curso.

La factura podrá realizarse 24 horas hábiles posteriores al cruce. Si requiere su factura de forma inmediata podrá solicitarse directamente en las oficinas de la autopista por la cual realizó el cruce.

[Manual de Uso](#)

 **Para Ayuda o Dudas con su Facturación Favor de Marcar al:**

[Aviso de Confidencialidad](#)

Ayuda o duda con su Facturación
CHAT

PASO 2. Con su(s) comprobante(s) de pago a la mano, ingrese los datos solicitados en cada campo considerando la ayuda señalada. Verifique los datos ingresados y seleccione la opción "Buscar".



Escriba los datos del ticket y el RFC para generar la factura

1

Pago Tarjeta

Tipo Tarjeta

No. Tarjeta (Últimos 4 dígitos)

2

De click para visualizar un ticket ejemplo en donde se muestra la ubicación de los datos solicitados.

[Ir al inicio](#)

© 2014 Grupo IDEAL. Todos los Derechos Reservados. El Sistema Kiosco de Facturación Electrónica de Intelis es propiedad intelectual de Intelis Software, queda prohibida toda reproducción total o parcial de los contenidos de Intelis Software ERP sin previa autorización.
Para mayor información o dudas de facturación, contacte a nuestro Centro de Atención a Clientes al teléfono:
Gracias por su preferencia

Ayuda o duda con su Facturación
CHAT

PASO 3. Si ya es un cliente registrado, recuerde ingresar el RFC correspondiente y dar click en el botón "Buscar".

https://www.facturacion-arco.com.mx/ Kiosco de facturación

AUTOPISTA

Escriba los datos del ticket y el RFC para generar la factura

ID Ticket (Codigo de Barras, 30 Digitos)
052006511594453320100012000001

Pago Tarjeta

Tipo Tarjeta TARJETA CREDITO

No. Tarjeta (Últimos 4 dígitos)

Buscar

RFC: xxxxxxxxxxxx X Buscar

[Ir al inicio](#)

Ayuda o duda con su Facturación
CHAT

PASO 4. En caso de que el RFC del cliente aún no esté registrado en nuestro sistema, deber ingresar los datos fiscales en la opción señalada. Capture, revise y finalice dando click en el botón "Registrar", una vez aceptada su información no se podrá refactorar; continúe con el paso 2 de esta guía.

Generación de Factura Electrónica

Escriba los datos del ticket y el RFC para generar la factura

ID Ticket (Codigo de Barras, 30 Digitos)

Pago Tarjeta

Tipo Tarjeta

Nº. Tarjeta (Últimos 4 dígitos)

RFC:

Cliente no existe, click en [Buscar](#) para registrarse, o corrija y vuelva a intentar.

[Ir al Inicio](#)

1

Generación de Factura Electrónica

Datos del cliente (Todos son obligatorios)

Nombre:

RFC:

Dirección:

Código Postal:

Colonia:

Delegación/Municipio:

Estado:

Correo Electrónico:

[Ir al Inicio](#)

2

3

PASO 5. El sistema permite ingresar varios comprobantes en forma acumulada para generar una sola factura, siempre que éstos sean de la misma autopista. Para agregarlos seleccione la opción señalada.

Generación de Factura Electrónica

Escriba los datos del ticket y el RFC para generar la factura

ID Ticket (Codigo de Barras, 30 Digitos) Pago Tarjeta Tipo Tarjeta No. Tarjeta (Últimos 4 dígitos)

052006511594453320100012000001 TARJETA CREDITO ?

Buscar

Folio	Fecha	Carril	Total	Pago Tarjeta	Tipo Tarjeta	Num. Tarjeta	Eliminar
533201	05/03/2020 11:59:44 a. m.	ATUN-LD09	\$63.00	<input type="checkbox"/>			
			\$63.00				

Estimado usuario, favor de verificar los datos fiscales capturados y los cruces que desea facturar, una vez aceptada la información no se podrá re-facturar

Agregar más Tickets **Procesar Factura**

IMPORTANTE: Si el RFC del cliente cuenta con más de un domicilio (sucursal) dado de alta, debe seleccionarlo en esta opción, antes de procesar su factura.

RFC: VABM680102CM0 **Buscar**

Sucursal: 3 - Marja Valdez Bolaños // Schumann 1320 Vallejo Gustavo A Madero Distrito Federal 07870

Escritorio ES 02:06 p.m.

PASO 6. Revise los datos ingresados de cada comprobante y genere la factura electrónica seleccionando la opción "Procesar Factura".

Si encontró un error en alguno de los comprobantes capturados, puede eliminarlo utilizando esta opción antes de generar su factura.

Entronque	Folio	Fecha	Carril	Total	Eliminar
Entronque 1	809967	28/07/2014 03:48:24 a.m.	via 1221	73.0000	
Entronque 1	1828260	28/07/2014 03:50:31 a.m.	via 1026	89.0000	

Total: 162

Estimado usuario, favor de verificar los datos fiscales capturados y los cruces que desea facturar, una vez aceptada la información no se podrá re-facturar

Procesar Factura

PASO 7. Envíe al correo proporcionado la factura que ha generado. Adicionalmente, el sistema le dará opción de visualizarla en PDF y guardar los archivos en su PC al momento de descargarlos. Ha finalizado y puede salir de la página web.

2 Ticket(s) procesado(s).
Se Genero: la Factura FACT8305

Enviar por correo

Descargar:

Archivos de factura generados

Logo: AUTOPISTA

Información:
Certificado Digital: 20001000000100005867
Folio Fiscal: 40F6FC7D-7E57-4775-ACF5-62F29C2B1124
Forma de Pago: Pago en una sola exhibición
Metodo de Pago: No Aplica
Condiciones de Pago: Contado
Cuenta de Pago: No Aplica

Cliente: AUTOPISTA
R.F.C.: AAN051220835
LAGO ZURICH 245 PISO 17
GRANADA AMPLIACION 11529 MÉXICO
MIGUEL HIDALGO DISTRITO FEDERAL Mexico

REGIMEN OPCIONAL PARA GRUPOS DE SOCIEDADES

Expedido En: LAGO ZURICH 245 PISO 17
AMPLIACIÓN GRANADA 11529
MIGUEL HIDALGO, DISTRITO FEDERAL Mexico

Fecha de emisión: 2014-08-07T14:39:28
Schumann 1320
Vallejo 53280
MEXICO Mexico

Cantidad	Medida	Descripción	Precio Unitario	Importe
1.00	NO	PEAJE EFECTIVO	\$ 62.93	\$ 62.93
1.00	NO	PEAJE EFECTIVO	\$ 76.72	\$ 76.72
SUBTOTAL				\$ 139.66
DESCUENTO				\$ 0.00
IVA (16.00%)				\$ 22.34
IEPS (0.00%)				\$ 0.00
TOTAL				\$ 162.00

IMPORTE CON LETRA: CIENTO SESENTA Y DOS PESOS 00/100 M.N.L.

Escritorio ES 02:40 p.m.

II. CAMBIO DE DATOS. Una vez dado de alta como cliente, puede modificar sus datos fiscales. En la siguiente visita al sitio capture su(s) comprobante(s); cuando registre el primer comprobante vaya a la parte inferior de la página y elija la opción señalada. Registre los cambios necesarios y continúe capturando su(s) comprobante(s) en forma habitual. El RFC y Razón Social es necesario contactar al administrados por medio del Chat o Call Center para realizar cambio.

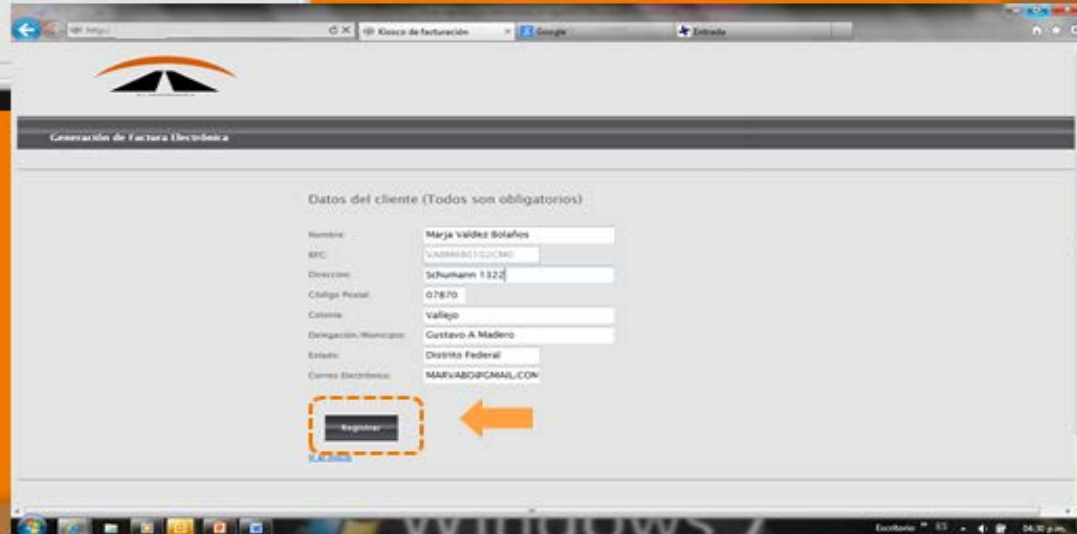
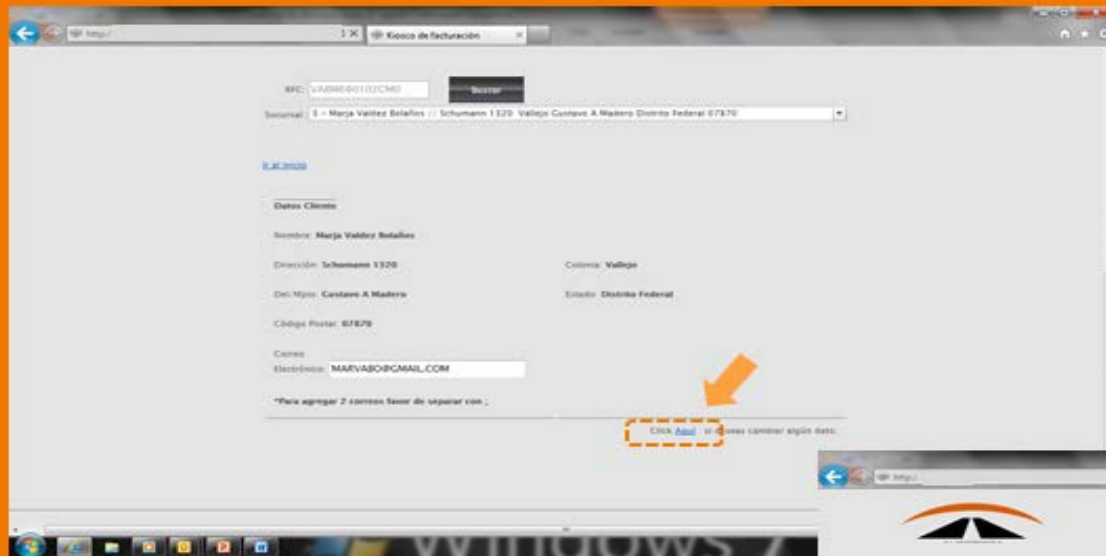

III. CONSULTA DE FACTURAS. Podrá consultar o reimprimir en el momento que desee las facturas que ha generado en nuestro sistema. Seleccione la opción indicada y tenga a la mano el folio de su comprobante de pago, para ingresar los datos en los campos solicitados .

The image displays two screenshots of a web application interface for invoice management. The top screenshot shows the 'Consultar Facturas' button highlighted with a dashed orange box and a red arrow pointing to it, with a '1' in a black circle next to it. The bottom screenshot shows the input fields for 'Folio de Ticket' and 'RFC' highlighted with a dashed orange box and a red arrow pointing to it, with a '2' in a black circle next to it. A large grey arrow points from the first screenshot to the second.

1

2

RECOMENDACIONES. Por seguridad y funcionalidad, le sugerimos eliminar con frecuencia de su navegador el historial de sitios web temporales visitados o "cookies".

Si es un usuario frecuente de nuestra autopista, es recomendable que en el menú de configuración agregue como favorito el sitio web de facturación, como en el siguiente ejemplo.

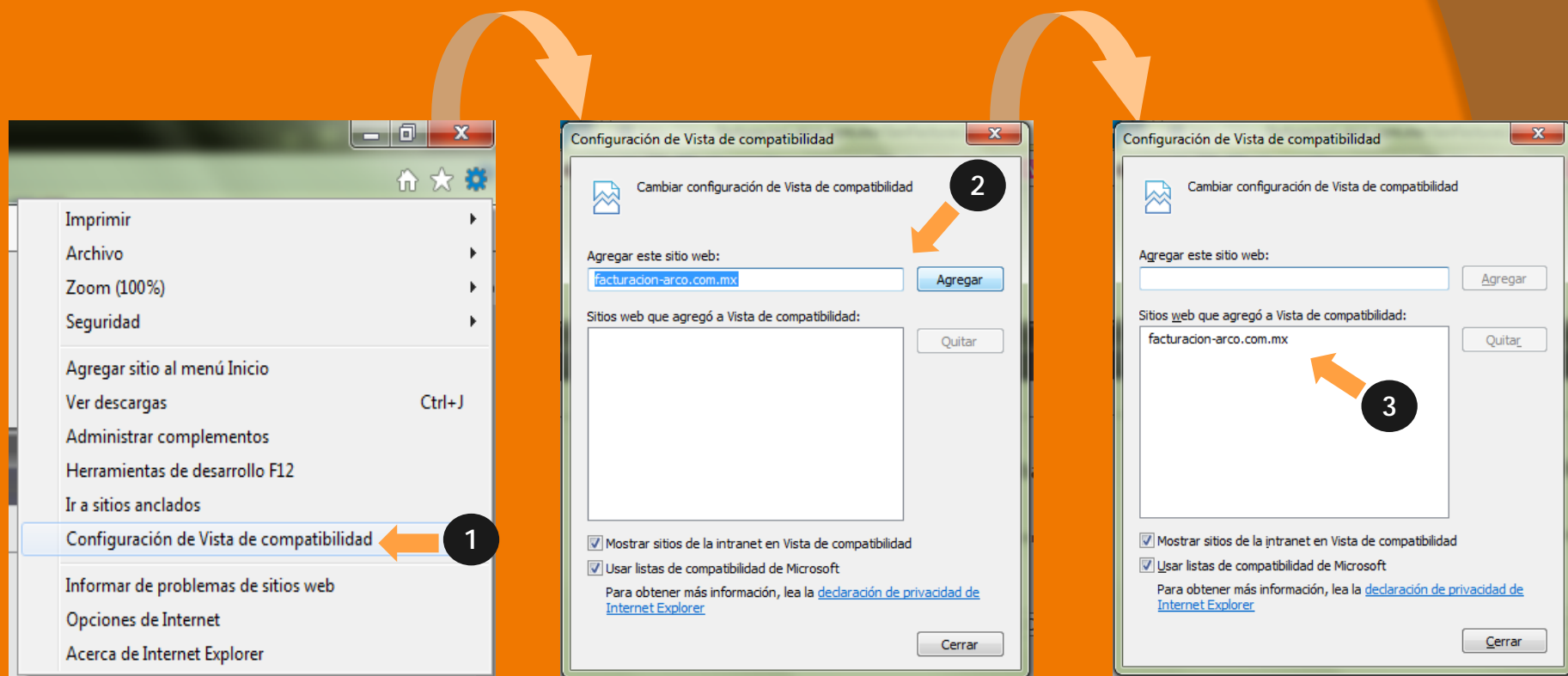

Para mayor información o dudas de facturación,
contacte a nuestro Centro de Atención a Clientes:

Por medio de nuestro chat

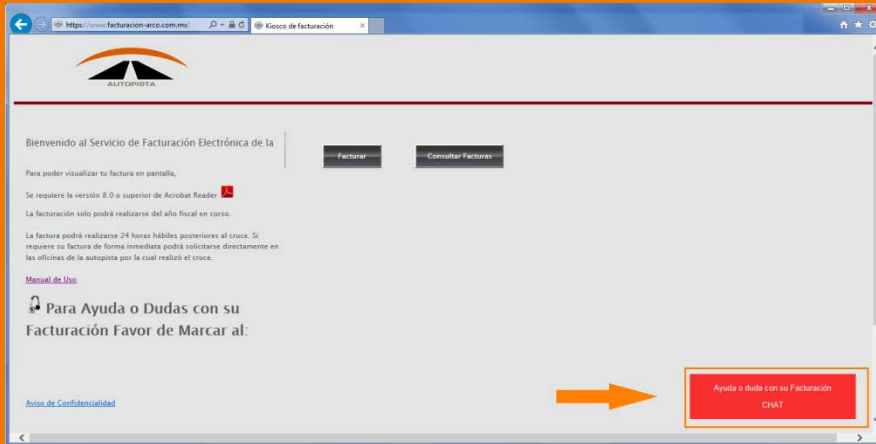

Por vía telefónica

Autopista	Teléfono
CHAMAPA - LA VENTA	800 002 - 4262
LIBRAMIENTO TOLUCA	800 015 - 4286
ARCO NORTE	800 327 - 2666
GUADALAJARA - TEPIC	800 003 - 8368
TEPIC - MAZATLAN	800 837 - 4284
MAZATLAN - CULIACAN	800 295 - 5858
TIJUANA - TECATE	800 824 - 8483
MITLA - TEHUANTEPEC	800 999 - 0075
MACROTUNEL ACAPULCO	800 990 - 0052
TUNEL COATZACOALCOS	800 990 - 0054

Gracias por su preferencia